



Montering Rasken 30

Skriv ut monteringsanvisningen med färgskrivare.



Trähuset önskar lycka till med stugan, boden ni köpt från Trähuset.

Packa upp stugan efter leverans och kontrollera att allt är med enligt materialspecifikationerna.

Som kund har ni 8 dagar på er att reklamera till Trähuset eller inom rimlig tid. Om ni reklamerar efter denna tid får ni själva hämta eller byta direkt på Trähuset i Tyresö. Ni står själva för transportkostnad till och från Trähuset.

Fönster och detaljer ligger i de flesta fall i paketet med väggblocken (i det första stora blocket).

Att tänka på:

- 1 Läs monteringsanvisningen noga
- 2 Materialet ska skyddas från sol och regn och läggas jämt på underlag av trä.
- 3 Dörrar ska ligga eller stå mot ett jämt underlag så att de inte blir skeva.
- 4 Rådgör med den brädgård eller byggvaruhus där ni köpt stugan om takpapp och lämplig spik

Verktyg ni bör ha för att montera en stuga:

Vattenpass, hammare, fogsvans, vinkelhake, stämjärn, färgsnöre, skruvdragare, kobben, yxa

Vi reserverar oss för eventuella tryckfel

Materialspecifikation

Rasken-30 1

Antal Typ Block

20	Väggblock	
22	Takstolar nr 13	
4	Vindskivor nr 66	
4	Vattbrädor nr 55	
4	Hörknutar nr 11	
4	Trekantsläkt nr 22	ca 210 cm
1	Pkt foder till dörr och fönster	
11	Hanbjälkar nr 33 till takstolarna.	

Tillbehörspaket

2	Bjälklag nr 1	264 cm
5	Bjälklag nr 2	650 cm
5	Bjälklag nr 2	441 cm
2	Bärlina nr 21	
20	Underslag till golvbjälkar	300 cm
1	Nockbjälke nr 13	1082,4 cm
130	Golv	264 cm
130	Tak	385 cm
6	Takbrädor nr 4 (börja med dessa brädor när taket spikas)	
6	Brädor nr 7 (fotbrädor) spikas mot takstolarna.	
2	Dörr 80x185	
3	Fönster 80x100	

Material som ligger i blocken

4 vingar till vindskivor. 80 stora vinklar till takstolarna.
Ankarspik 2 paket. Bult 10x60 mm 72 med mutter och bricka.
Spikplåtar 10st till bjälklag.

2	Farstukvistar kompletta	
---	-------------------------	--

Materialspecifikation

Rasken-30 2

Antal Typ Block

20	Väggblock	
22	Takstolar nr 13	
4	Vindskivor nr 66	
4	Vattbrädor nr 55	
4	Hörnknutar nr 11	
4	Trekantsläkt nr 22	ca 210 cm
1	Pkt foder till dörr och fönster	
11	Hanbjälkar nr 33 till takstolarna.	

Tillbehörspaket

2	Bjälklag nr 1	264 cm
5	Bjälklag nr 2	650 cm
5	Bjälklag nr 2	441 cm
2	Bärlina nr 21	
20	Underslag till golvbjälkar	300 cm
1	Nockbjälke nr 13	1082,4 cm
130	Golv	264 cm
130	Tak	385 cm
6	Takbrädor nr 4 (börja med dessa brädor när taket spikas)	
6	Brädor nr 7 (fotbrädor) spikas mot takstolarna.	
2	Dörr 80x185-Runt glas	
3	Fönster 80x100	

Material som ligger i blocken

4 vingar till vindskivor. 80 stora vinklar till takstolarna.
Ankarspik 2 paket. Bult 10x60 mm 72 med mutter och bricka.
Spikplåtar 10st till bjälklag.

2	Farstukvistar kompletta	
---	-------------------------	--

Materialspecifikation: Lilla taket, trapp och räcke Rasken

Antal Typ

Tak:

12	Takbrädor	73 cm
4	Takbrädor nr 3 och nr 4	73 cm
2	Vindskivor nr 66	
2	Vattbrädor nr 55	
4	Trekantsläckt nr 22	
2	Konsoller till taket	
2	Takstolar nr 77	

Räcke:

2	Brädor nr 33 (spikas i vägg)
2	Brädor nr 25
4	Brädor nr 24
8	Brädor nr 23
2	Överliggare till räcket

Trappa:

2	Reglar nr 26
3	Reglar nr 27
7	Trallbrädor

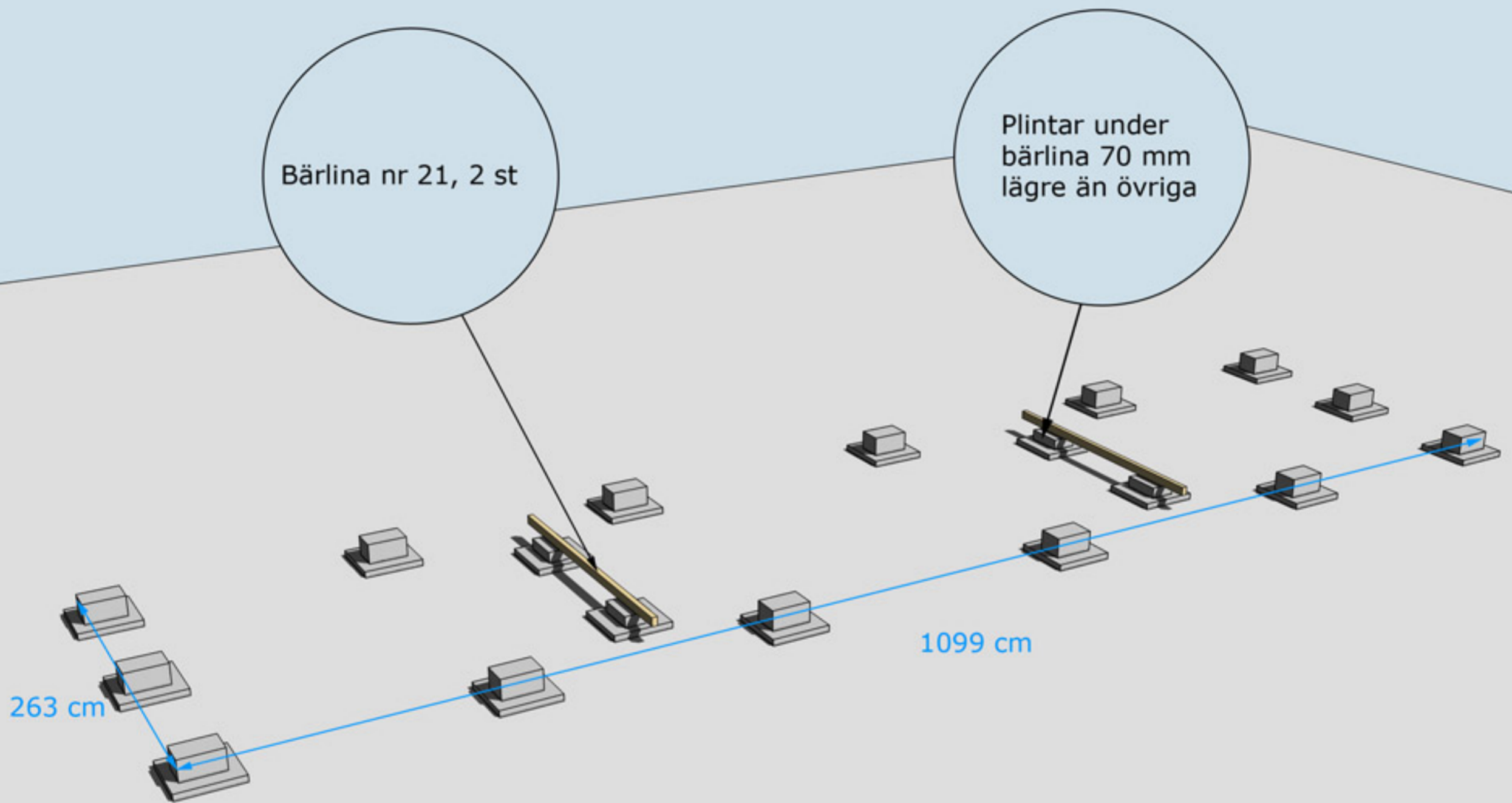

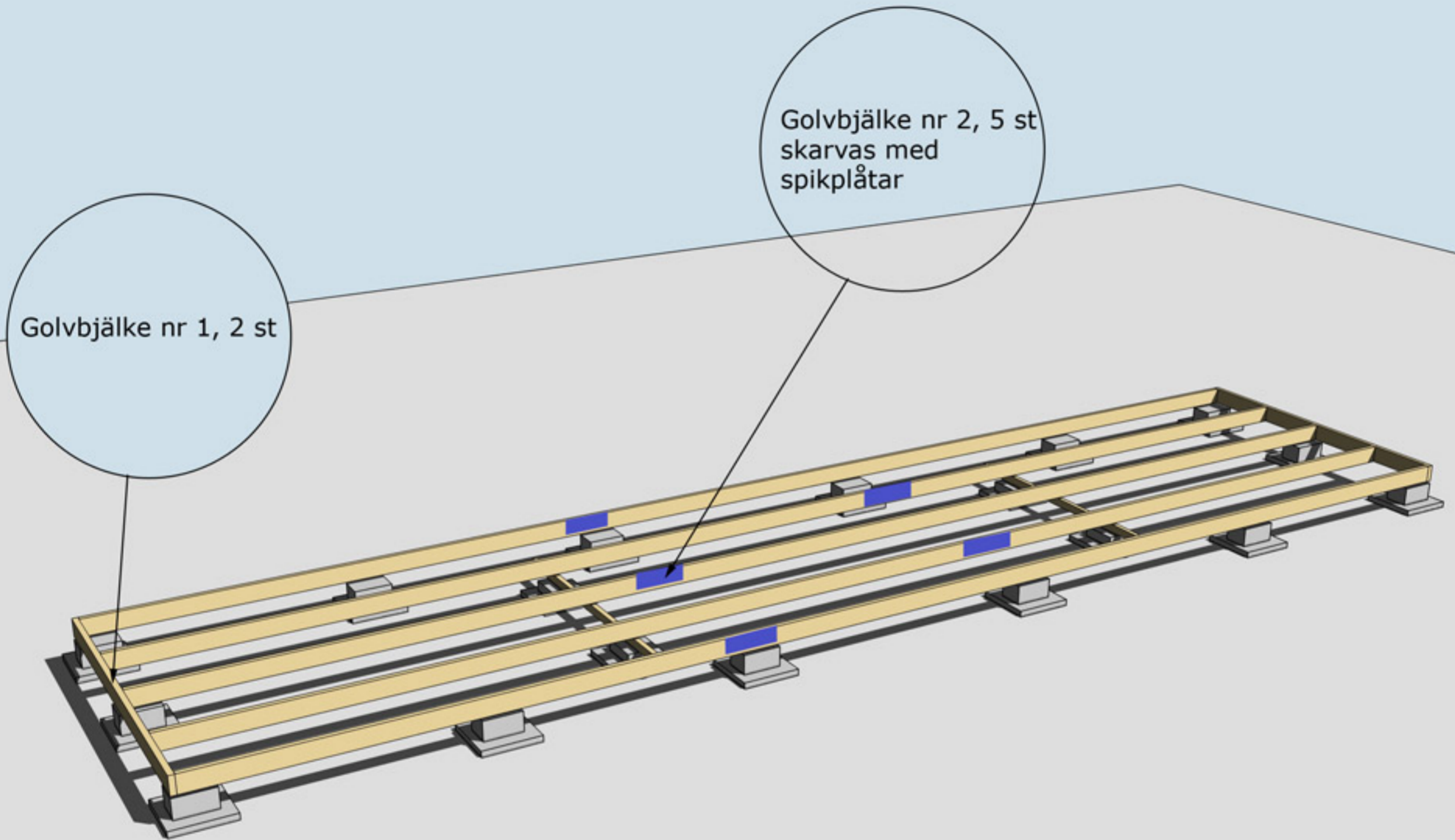

MONTERING AV BJÄLKLAG NR 1 OCH 2



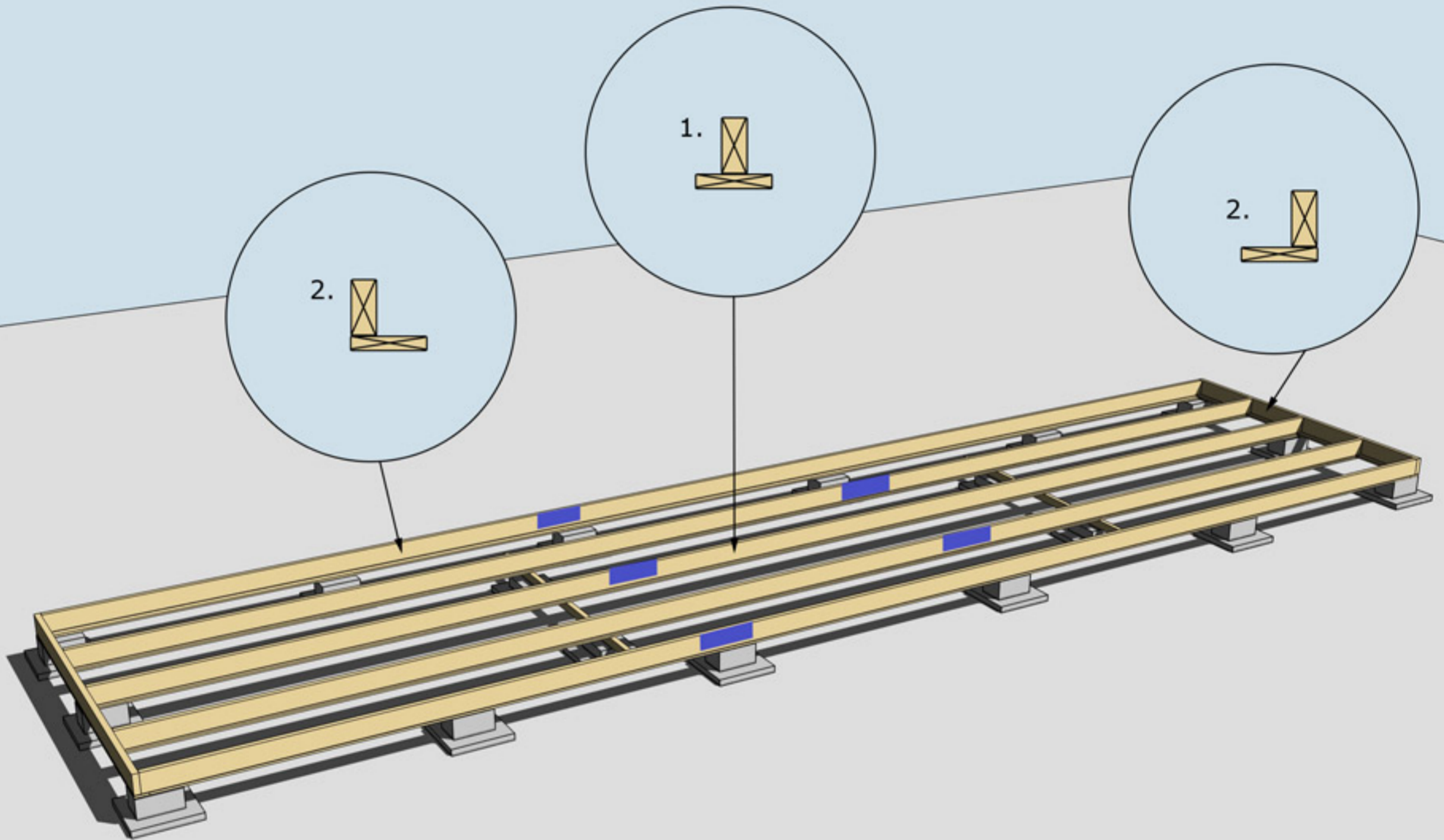

MONTERING AV UNDERSLAG

Underslag golvbjälke spikas centrerat på golvbjälkarna i mitten (nr 1.)
Underslag golvbjälke spikas i ytterkant på golvbjälkarna ytterst (nr 2)

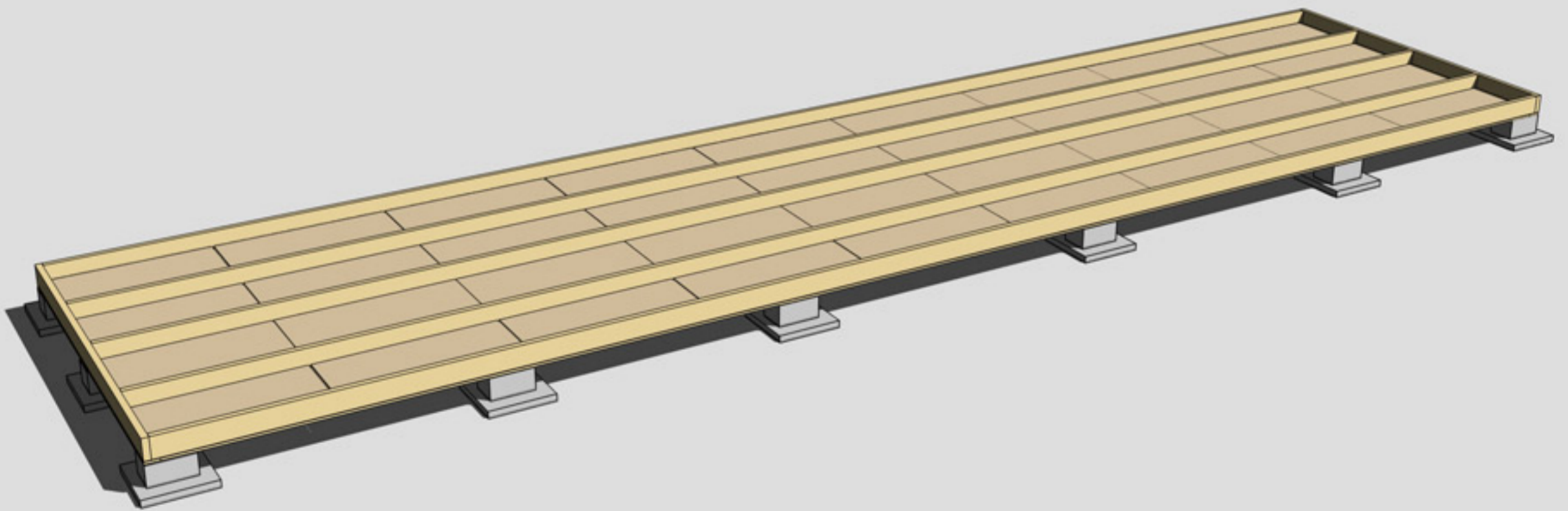

MONTERING AV TROSSBOTTENSKIVOR/BLINDBOTTENSKIVOR
OBS! Trossbottensskivor/Blindbottensskivor ingår ej i leveransen



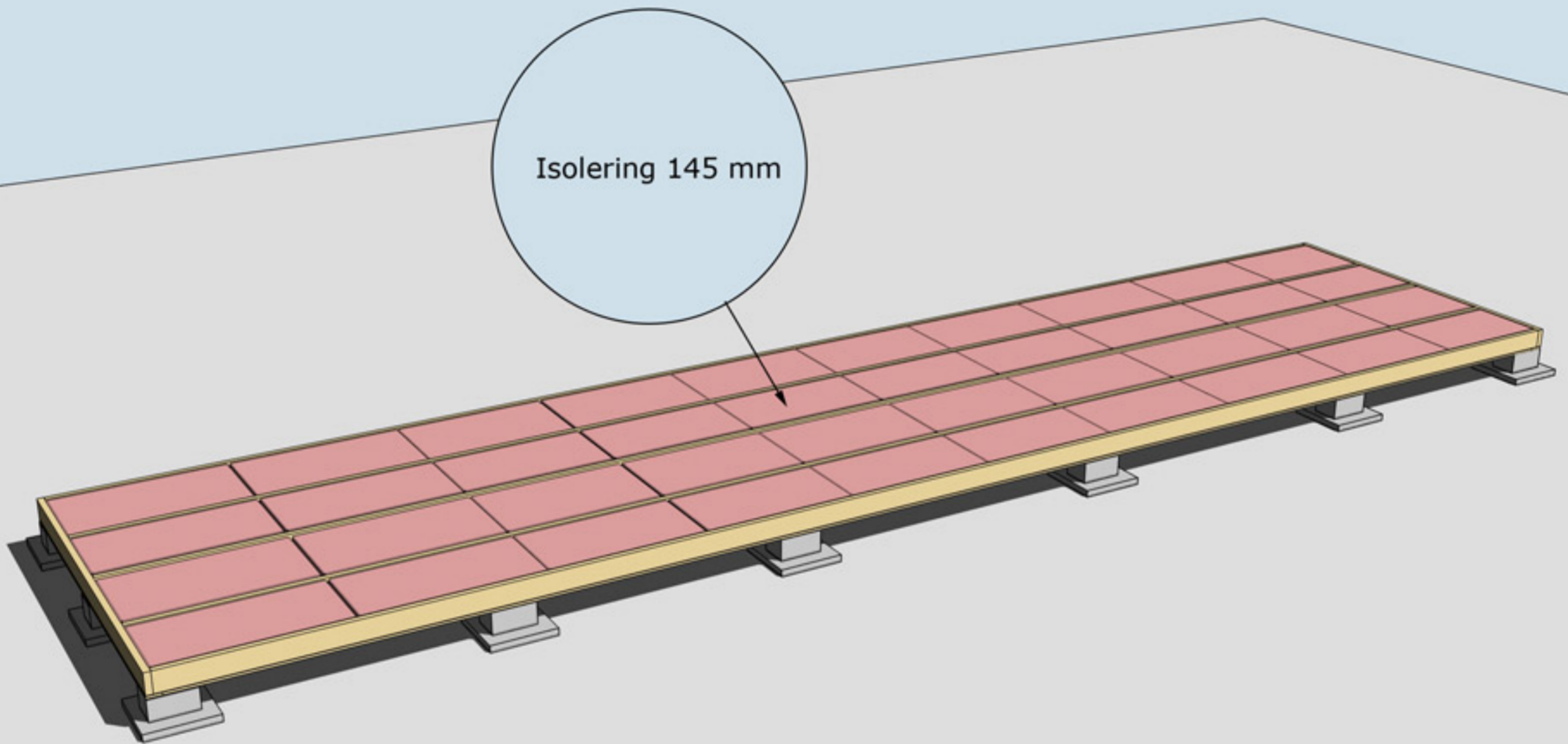

ISOLERING AV BJÄLKLÄG
OBS! Isolering ingår ej i leveransen

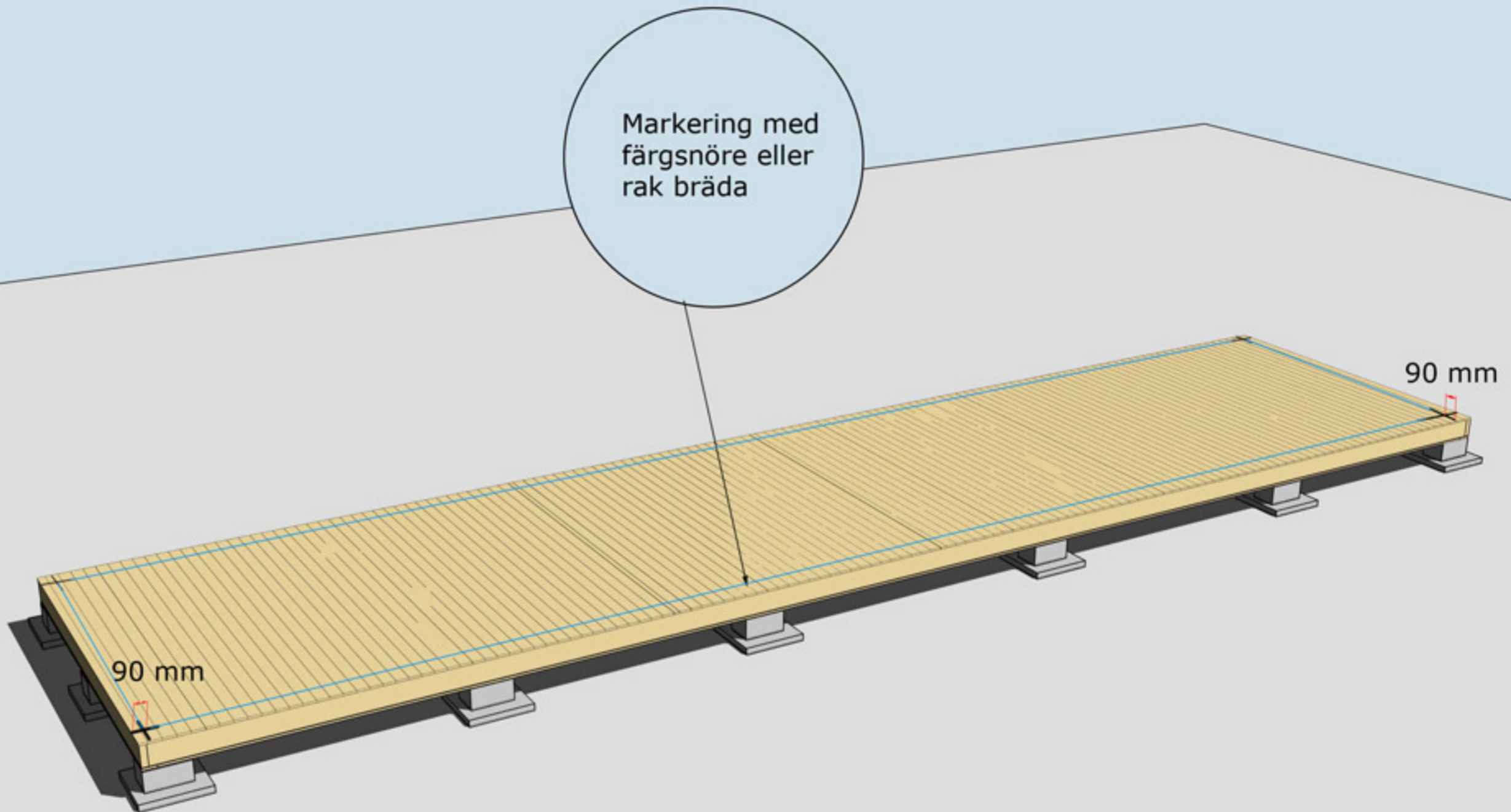

MONTERING AV GOLVBRÄDOR

Golvbrädor monteras med den skrovliga sidan uppåt. Den planade släta sidan nedåt. Golvbrädorna spikas med 1 spik per bjälke = 5 spik per golvbräda.

Dra ett streck i varje hörn 90 mm in från bjälklagets kant. Två streck i varje hörn. Gör likadant på resterande tre hörn. Ni får då ett kors.

Använd ett färgsnöre och märk lång- och kortsidor eller dra en linje med en rak bräda på samtliga sidor. Ni har då fått fyra streck på bjälklaget som visar var väggblocken ska monteras. Strecken ska synas från insidan när ni monterar väggblocken.



Blocken skruvas
eller spikas ihop
med 5-6 6x80 mm
skruv eller
100 mm spik

Hörn skruvas
eller spikas ihop
med 5-6 6x100 mm
skruv
eller 100 mm spik

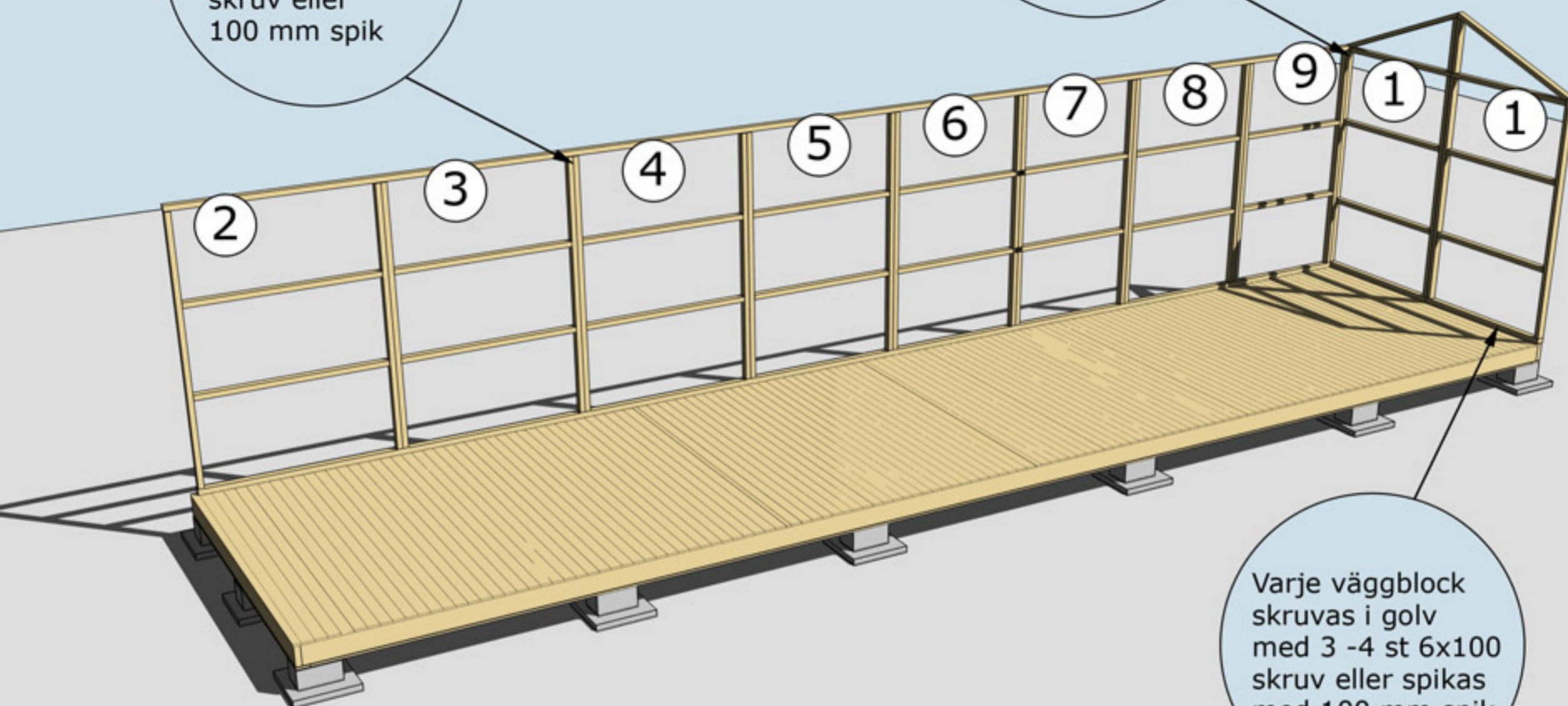

Varje väggblock
skruvas i golv
med 3 -4 st 6x100
skruv eller spikas
med 100 mm spik

MONTERING AV VÄGGBLOCK NR 1 TILL 9
Börja med block nr 1. Fortsätt med 2, osv.

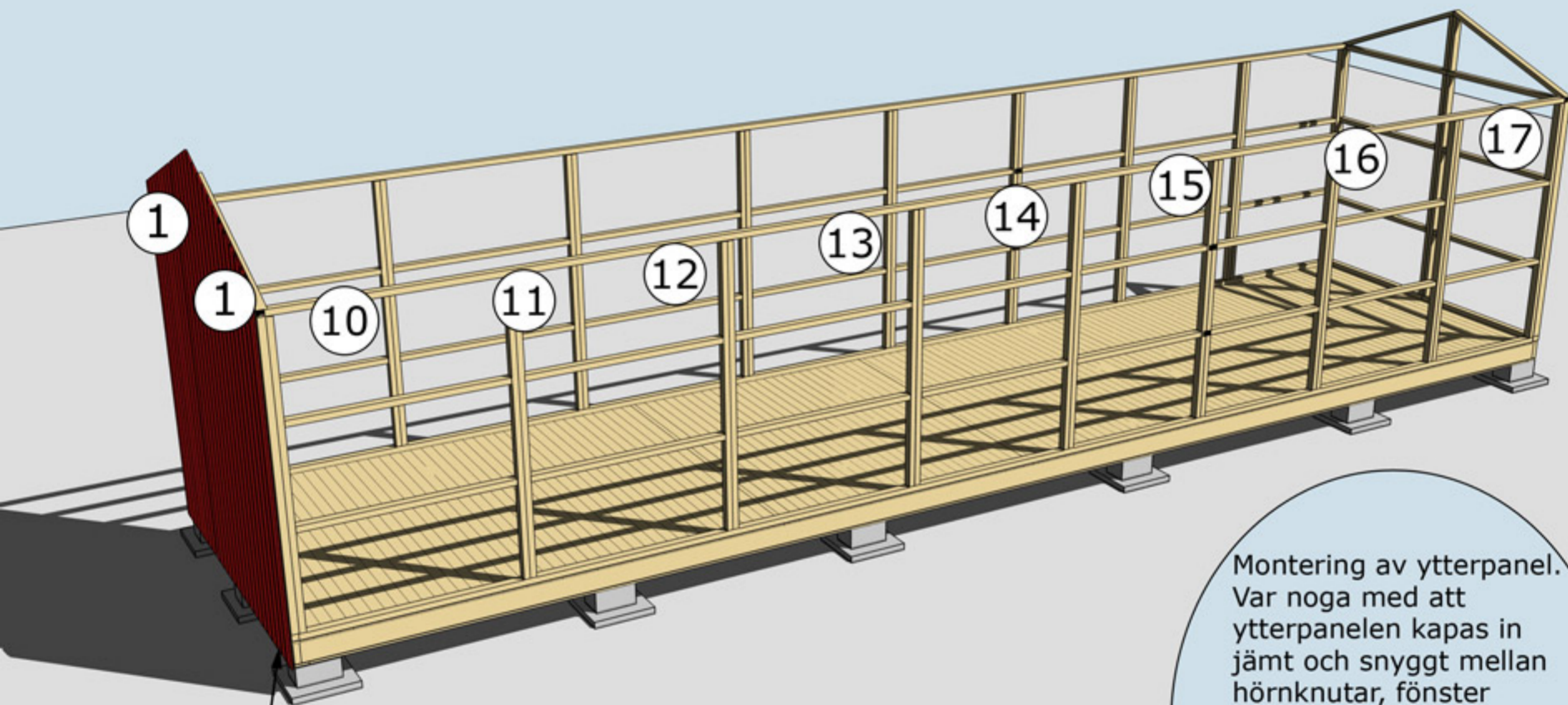

panelen ska vara ca 10 mm nedanför bjälklaget.

Montering av ytterpanel. Var noga med att ytterpanelen kapas in jämt och snyggt mellan hörnknutar, fönster och dörrsmygar.
OBS! Väg av panelen noggrant med vattpass runt om på alla väggsidor för att undvika höjdskillnader.

MONTERING AV VÄGGBLOCK 1 TILL 17
Väggblock. Fortsätt med block 1, 6 osv.





Montering Rasken 30

Takbjälkar nr 13
11 st

Se även detaljer
på nästa sida

Nockbjälke nr 13,
1 st

OBS! Var noga
med att montera
denna takbjälke
på mitten av
stommen

Hanbjälkar nr 33.
Tryck upp mot
takstolen och väg
av med vattpass.
Spikas med 6-8
75 mm spik från
båda sidor

MONTERING AV TAKBJÄLKAR NR 13 SAMT VINKLAR VID TAKBJÄLKAR
SE NÄSTA SIDA

Montering Rasken 30

OBS! Endast ankarspik i nockbjälken

Takbjälkar nr 13 vid gavlarna 2 st, monteras 80 mm innanför panelen

Vid gavlar spikas vinklar för Takbjälkar nr 13 med ankarspik

Takbjälkar nr 13 fästs i hammarbandet med vinkel och genomgående bult, mutter och bricka.

MONTERING AV TAKBJÄLKAR NR 13 SAMT VINKLAR VID TAKBJÄLKAR OCH HANBJÄLKAR





Montering Rasken 30

Takbräda nr 4
4 st, Börja med
dessa takbrädor
och gå uppåt.
Takbrädorna ska
hänga ut ca
30 mm utanför
takbjälken.

Samtliga takbrädor
skarvas på dessa
bjälkar

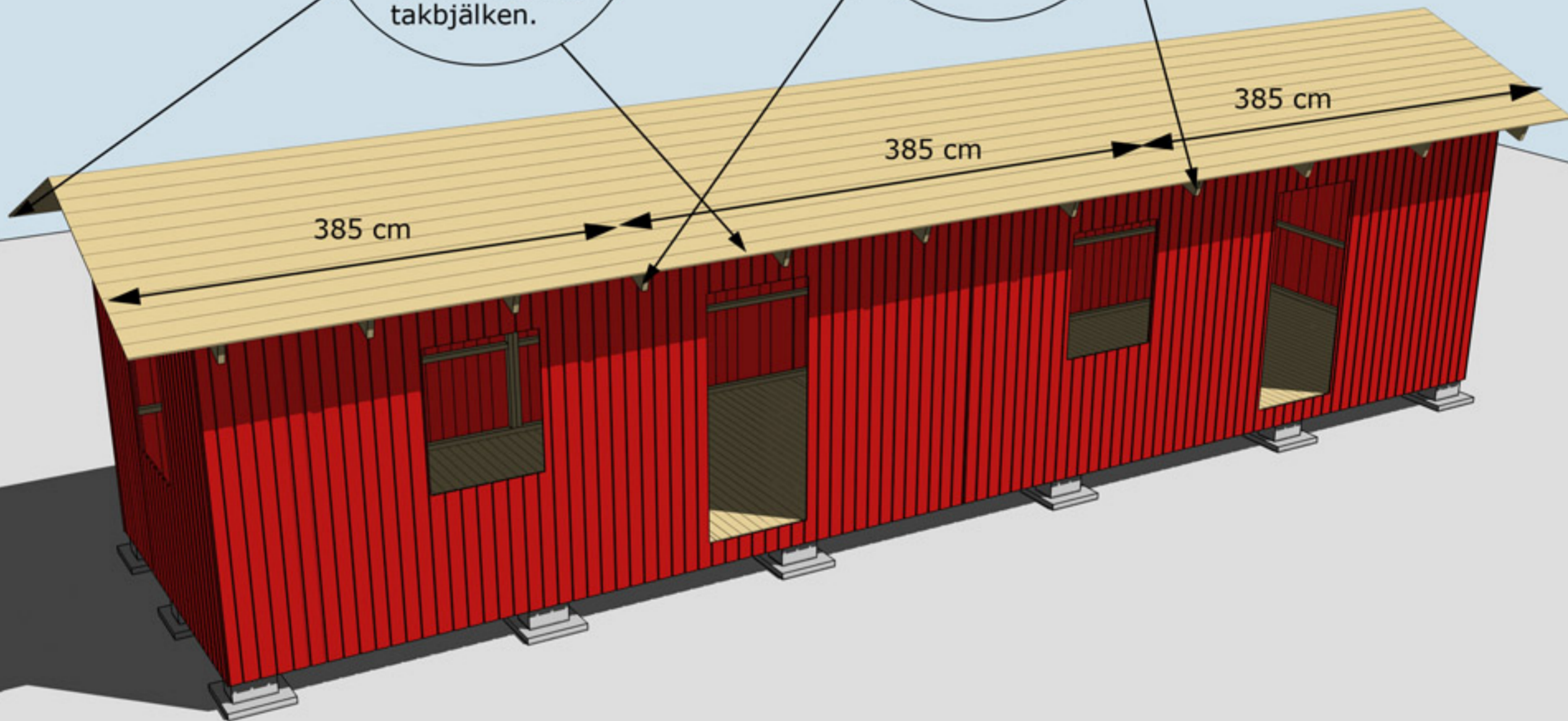

MONTERING TAKBRÄDOR



Montering Rasken 30

Takfotsbräda nr 7
spikas mot
takstolarna

Takpappen dras
upp på trekants-
läkten och spikas
med ca 7 cm
mellanrum

Trekantsläkt nr 22

MONTERING AV TAKFOTSBRÄDA NR 7 OCH TREKANTSLÄKT NR 22

TRÄHUSET

Montering Rasken 30

Vindskivor nr 66 spikas mot trekantsläkten och takbrädorna i framkant och på sidorna

Vattbräda nr 55 spikas med ca 15 mm överhäng på vindskivor nr 66. Gäller samtliga vattbrädor

Hörnknutar nr 11
Spika ihop hörnknutarna på ett jämnt underlag med ca 8 st 75 mm spik.
När hörnknuten är ihospikad ska den vara 120x120 mm.
Tryck hörnknuten mot husets hörn, rita på för takstolarna och såga ut. Hörnknuten spika med ca 5-6 st 75 mm spik från vardera sida.

MONTERING AV DÖRRAR, VINDSKIVOR NR 66, VATTBRÄDOR NR 55, FÖNSTER OCH HÖRNKNUTAR NR 11

Takstol, lilla taket och trapp

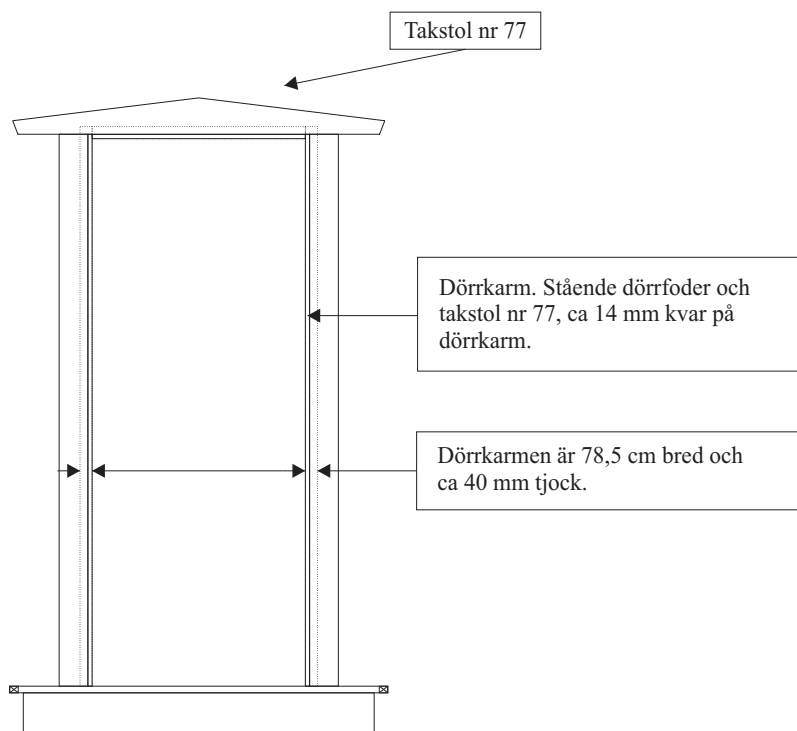

Ram till trapp

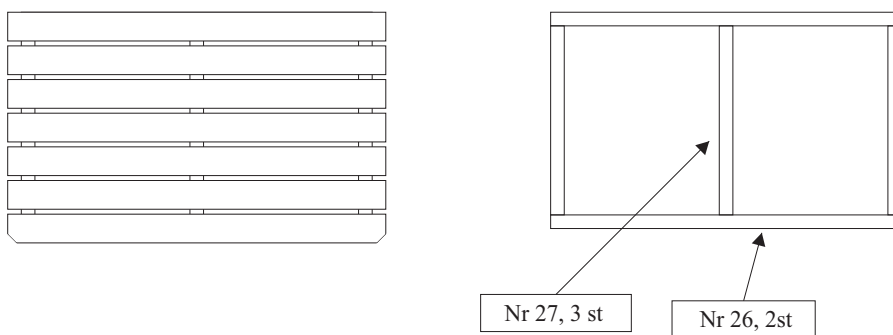

Staket

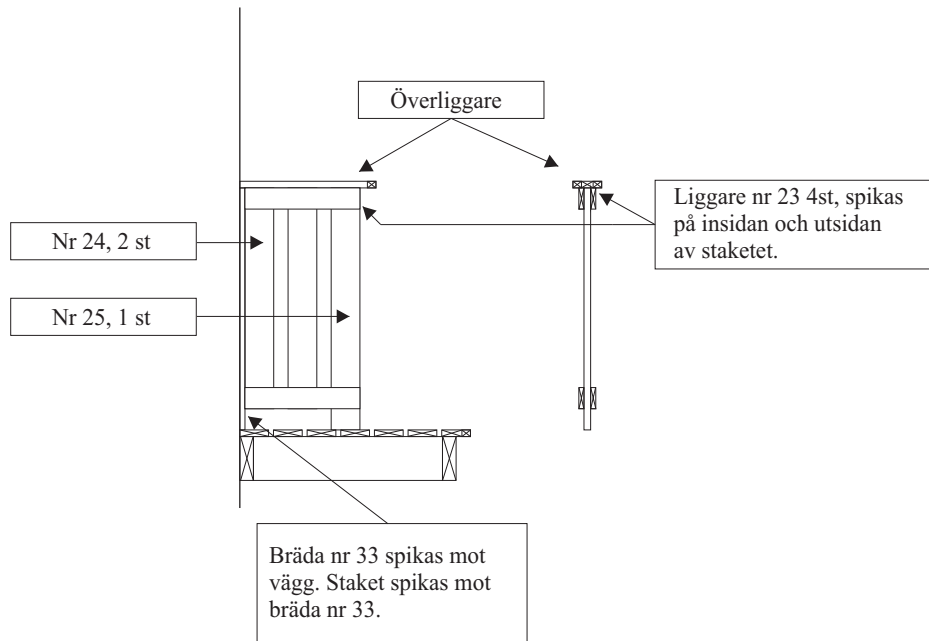

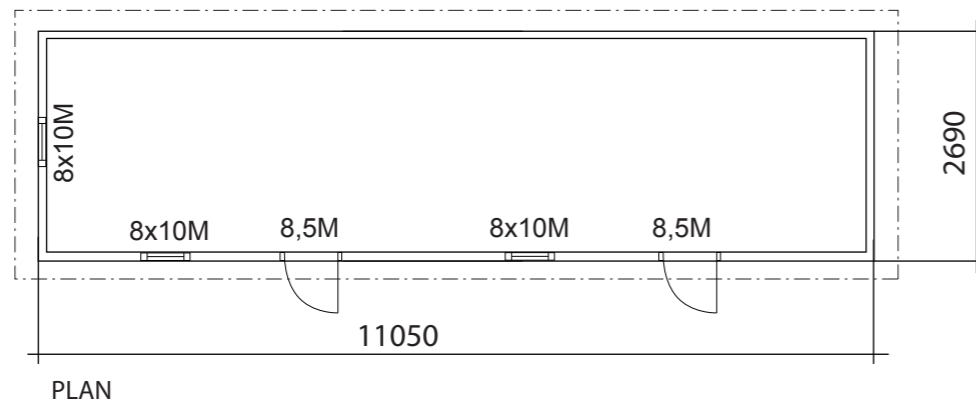
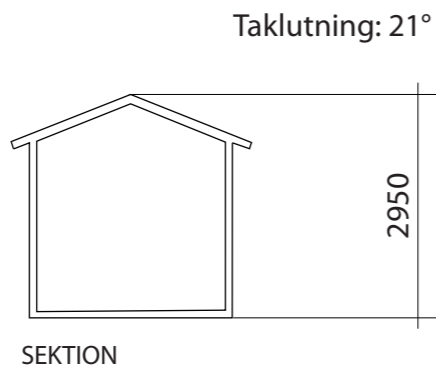

BYGGNADSAREA 25 m²

FASADKULÖR:

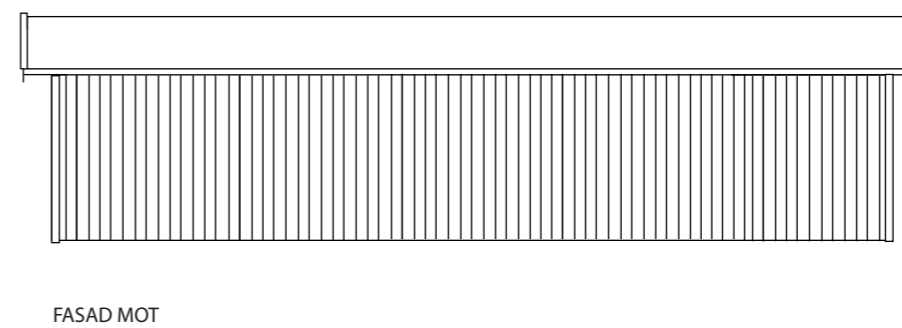
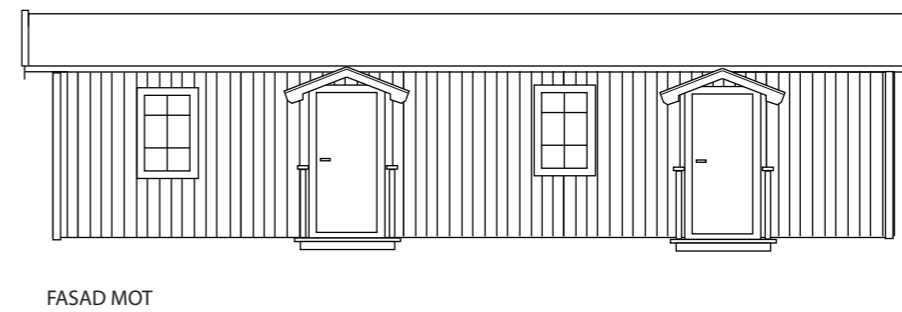
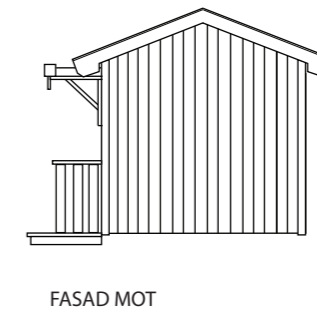
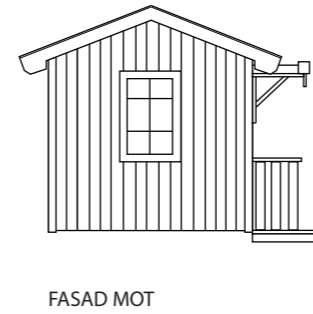

	BYGGLOVSRITNING	
	Namn: Adress: Telefon: Fastighetsbeteckning: Fastighetsadress:	
RITAD AV Sören Olsson	2013-02-22	RASKEN 30 SKALA 1:100 A3

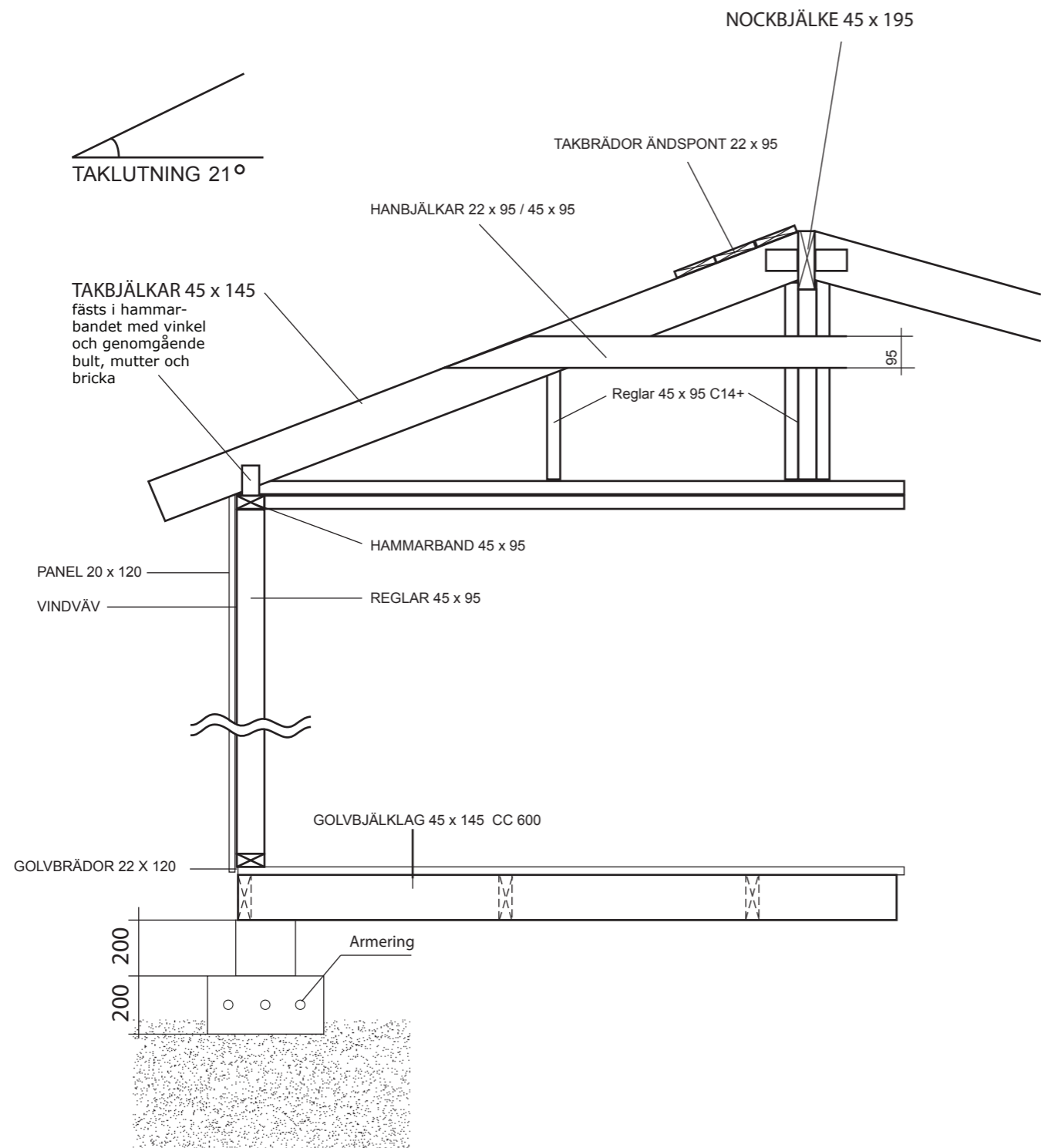

Grundläggningsprincip Plintar

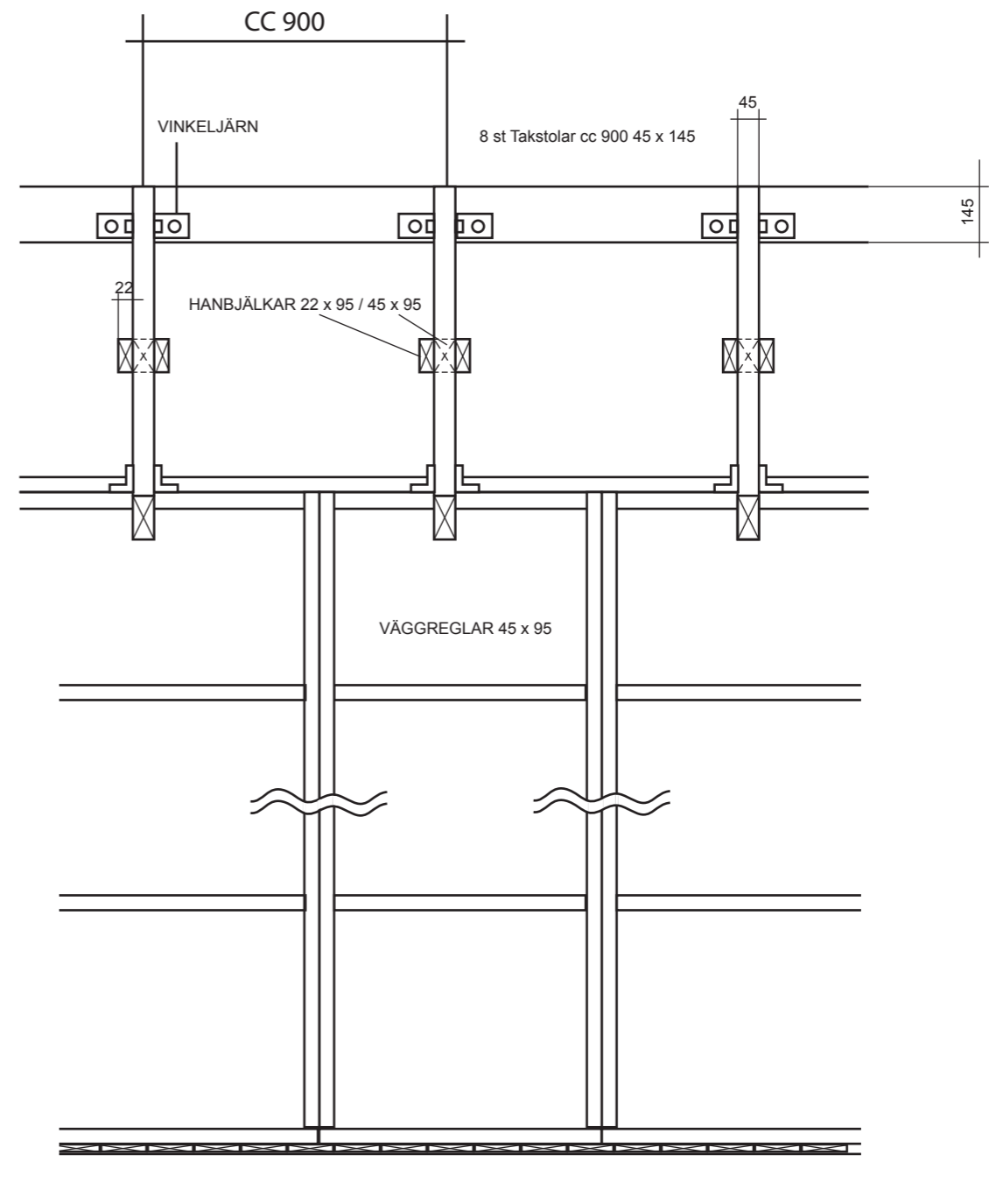

VIRKESDIMENSIONER

Nockbjälke Fingerskarvad 45 x 195 K 24
 Golvbjälklag Fingerskarvad 45 x 145 K 12
 Takstolar 45 x 145 C14+
 Väggreglar 45 x 95 C14+
 Hanbjälkar 45 x 95 C14+
 Hanbjälkar 22 x 95 C14+
 Övrigt virke 22 x 70-220

	BYGGLOVSRITNING RASKEN	
	Namn: Adress: Telefon:	
RITAD AV SD	Fastighetsbeteckning:	
	Fastighetsadress:	
2015-06-05	SKALA 1 :50	A3